Les sites Natura 2000 des Pyrénées-Atlantiques

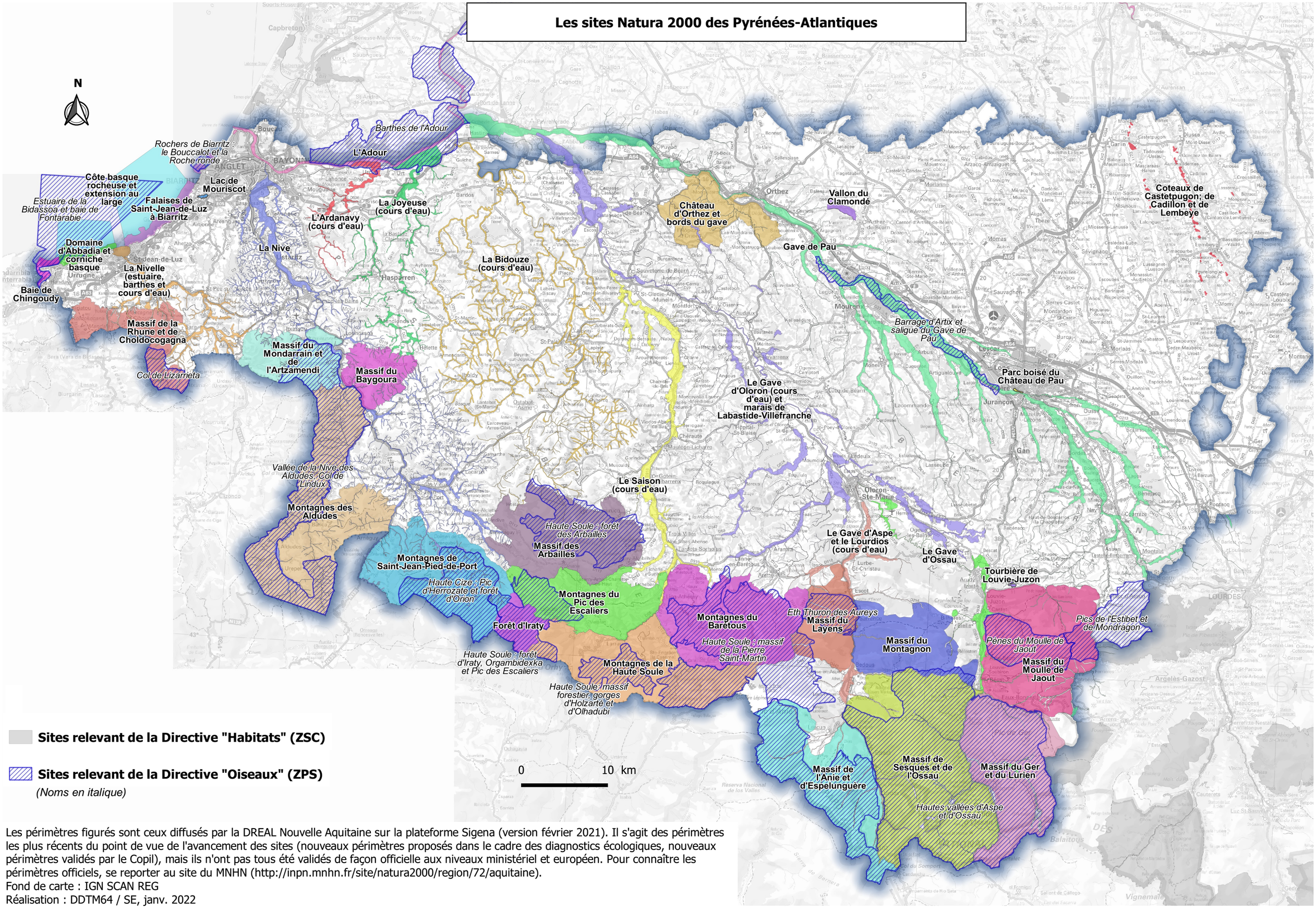

Les périmètres figurés sont ceux diffusés par la DREAL Nouvelle Aquitaine sur la plateforme Sigena (version février 2021). Il s'agit des périmètres les plus récents du point de vue de l'avancement des sites (nouveaux périmètres proposés dans le cadre des diagnostics écologiques, nouveaux périmètres validés par le Copil), mais ils n'ont pas tous été validés de façon officielle aux niveaux ministériel et européen. Pour connaître les périmètres officiels, se reporter au site du MNHN (http://inpn.mnhn.fr/site/natura2000/region/72/aquitaine).
Fond de carte : IGN SCAN REG
Réalisation : DDTM64 / SE, janv. 2022